

**OFFRE D'EMPLOI : POSTE DE MEDECIN EN SOINS PALLIATIFS
HÔPITAUX DRÔME NORD, SITE de ROMANS SUR ISERE – DRÔME**

**Poste de Médecin Hospitalier Temps Plein Soins Palliatifs,
En région Auvergne - Rhône Alpes**

| HÔPITAUX DRÔME NORD |

Hôpital de taille intermédiaire avec les principales disciplines médicales et chirurgicales représentées
2 sites : Romans sur Isère et Saint Vallier



Environ **250 lits de MCO**, **30 lits de SSR polyvalents** sur Romans et **59 lits de MPR** (neuro et orthopédiques notamment) sur St Vallier, **plus de 400 lits d'EHPAD** répartis sur les deux sites. Un service **d'urgences avec plus de 30000 passages** annuels, adossé à une UHTCD de 8 lits et un service **de surveillance continue de 14 lits**

Un **hôpital dynamique** : ouverture récente d'un nouveau bâtiment pour héberger le pôle femme-enfant, construction d'un nouvel EHPAD sur le site de Romans, nouvel EHPAD il y a 4 ans sur le site de St Vallier.

Une activité de soins palliatifs diversifiée :

- 8 lits dédiés de soins palliatifs dans une même unité de lieu ; demande de reconnaissance de LISP en cours
- Activité d'Equipe Mobile de Soins Palliatifs en intrahospitalier et extrahospitalier avec des conventions notamment avec des EHPAD et l'HAD ; nombre d'avis annuels supérieur à 800 en 2018
- Echanges quotidiens avec le service d'oncologie (activité de semaine avec chimiothérapies et consultation d'oncologues)
- Intégration au sein d'une équipe médicale de territoire de soins palliatifs et notamment du CH de Valence (USP de 10 lits) et du CH de Crest (10 lits d'USP - 1^{ère} USP historique de la Drôme)

Les soins palliatifs des Hôpitaux Drôme Nord font partie du service SSR –SP et du pôle gériatrique qui intègre une **filière gériatrique complète** :

- 12 lits de court séjour gériatrique (dénommés Unité de Gériatrie Aiguë ou UGA)
- 30 lits de SSR polyvalents dont 8 dédiés principalement à l'UGA et adossés physiquement au service
- Environ 400 lits d'EHPAD
- Accueil de jour de 10 lits sur Romans et 4 lits sur St Vallier
- Equipe Mobile de Gériatrie Intra et Extra hospitalière
- Consultation mémoire avec une neuropsychologue TP et en lien avec les neurologues hospitaliers et libéraux
- Consultation d'onco-gériatrie en lien avec les oncologues de l'établissement
- Projet d'Unité Cognitivo Comportementale (= UCC) à l'horizon 2020 dans le cadre du GHT

| REGION SANITAIRE |

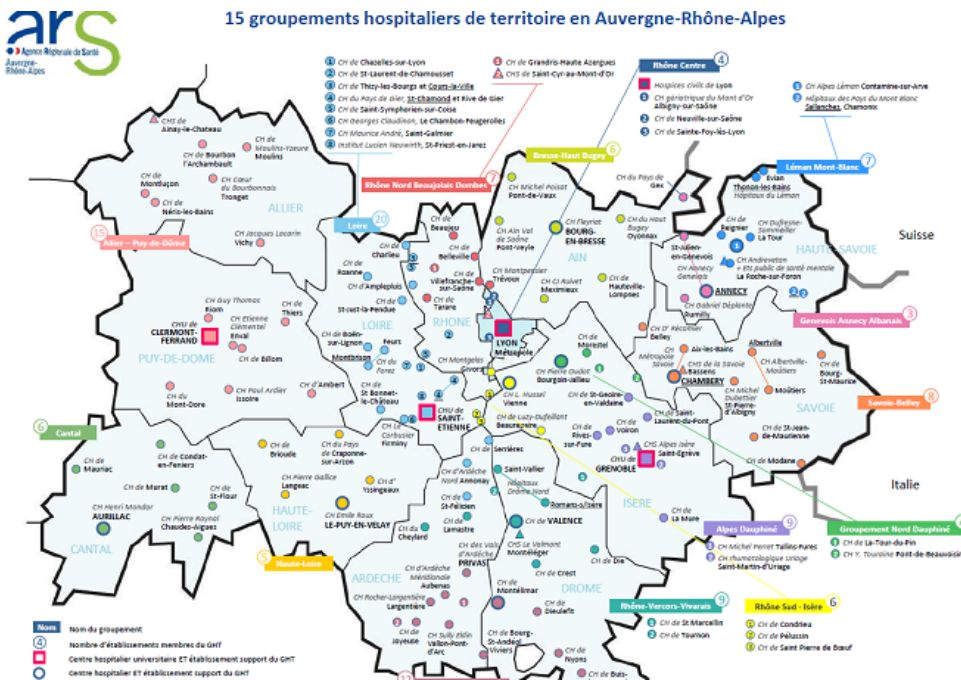

Bassin de population de 170000 habitants | 20 km de l'hôpital de référence, Valence, où plateau technique complet (coronarographie 24h/24, Unité NeuroVasculaire, ...) | Création d'un GHT gériatrique avec notamment les hôpitaux de Valence, Die, Crest, St Marcellin en Isère, Tournon sur Rhône en Ardèche.

| SITUATION GEOGRAPHIQUE |



Romans sur Isère : 35000 habitants, capitale « historique » de la chaussure de luxe, au cœur du Dauphiné. Ville médiévale riche d'un centre historique avec notamment la **Collégiale Saint Barnard** | Aux portes du Vercors, à 45 mn des premières stations de ski, 1h de Villard de Lans | Proche (1h30-2h) des grandes stations de ski des Alpes (les Deux Alpes, Alpes d'Huez ...)

15 mn de la gare Valence TGV avec : Lyon à 35 mn, aéroport Lyon St EXUPERY à 25 mn, méditerranée à 1h
 Grands axes autoroutiers à proximité : A7 avec Marseille et Montpellier à 2h, Lyon à 45 mn ; A49 avec Grenoble à 45 mn

CONTACTS :

Direction des Ressources Humaines : secretariat.drh@hopitaux-drome-nord.fr / tel : 04 75 05 75 41

Dr L. TACCHINI, chef de pôle gériatrie : l.tacchini@hopitaux-drome-nord.fr / tel : 04 75 05 46 74

Dr E-P PETIT, chef de service SSR-SP : ep.petit@hopitaux-drome-nord.fr / tel : 04 75 05 75 05, poste 66 10